



# グループホーム 忘れな草

〒074-0004

事業者番号：0177400322

深川市4条12番7号

TEL 0164-26-2611/FAX 0164-26-2612

<http://www.henry-dunant.or.jp>

※入居に関するお問い合わせや施設の見学等、お気軽にご相談ください。

※当施設は、入居者様の個人情報保護に取り組んでおります。

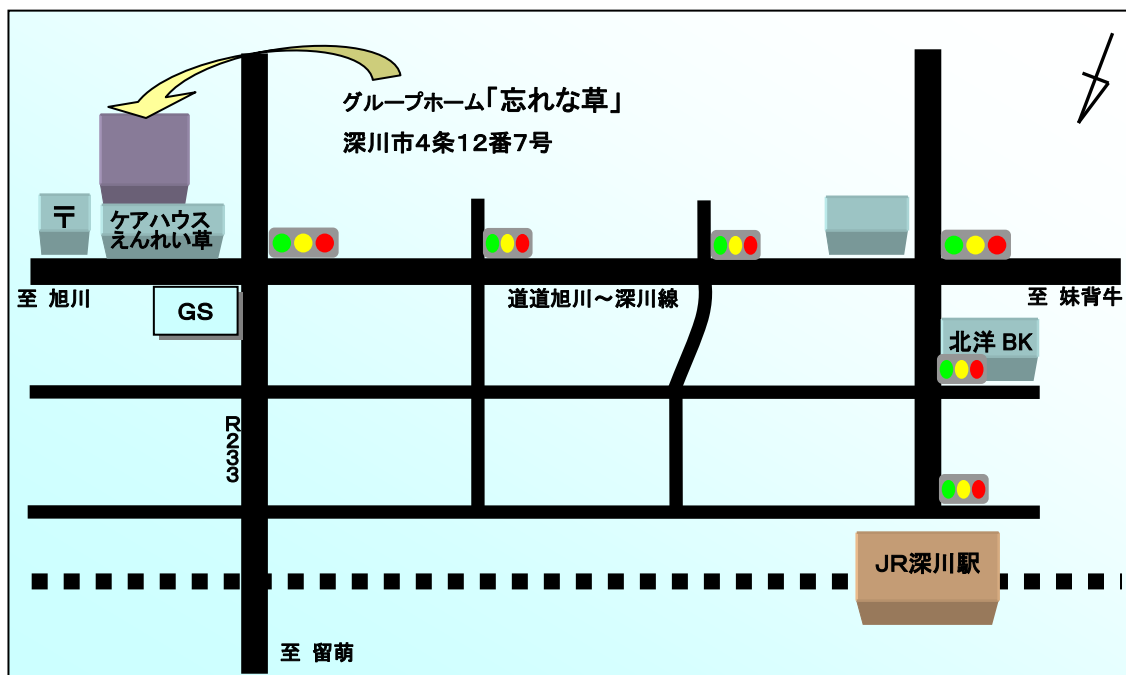

認知症対応型共同生活介護

# グループホーム忘れな草

2015/4/1 現在



「**真実の愛**」

それが

私達の願いです

人を愛する真実の心

音楽を愛する豊かな心

花や草木を愛する美しい心

グループホーム忘れな草は家庭的な雰囲気の中でスタッフと共同生活を営みながら自立的な生活を営めるようスタッフ一同サポート致します。

また、病院が設立母体であるため、医療・健康面のサポートも充実しており、職員には看護職員も配置しています。

## 《忘れな草 基本理念》

- ☆ 尊厳を守る
- ☆ 明るい笑顔
- ☆ ゆっくり、ゆったり、のんびり
- ☆ 地域とのふれあいを大切に
- ☆ 穏やかでやすらぎのある生活を援助します



医療法人アンリー・デュナン会



## 認知症高齢者グループホームとは？

少人数の認知症高齢者が、家庭的な環境の中でスタッフの援助を受けながら共同生活を送るところです。家事などの日常生活を通じて残された能力を引き出すことで、高齢者の表情や行動が落ち着き、認知症の症状を和らげる効果があるといわれています。

## 定員は？

1つのグループ（「ユニット」といいます）は、9人です。1箇所での運営の上限は3ユニットで、入所施設の生活とは一味違う、家庭的な雰囲気が保たれるよう、配慮されています。



## ご利用いただける方は？

- ・ 介護保険の要支援2又は要介護度が1から5で、認知症のある方
- ・ 共同生活ができる方（著しい認知症状がない等）
- ・ 常時医療を必要としない方

## ホームでの生活は？

- ・ スケジュールがなく、利用者は自分のリズムで生活できます。

**利用者の自主性を重んじます。**

- ・ スタッフは一方的にお世話をするのではなく、「見守り」を主としています。

**利用者自身が行う家事や日常生活を見守り、必要に応じて支援します。**

- ・ 地域とつながりある生活の場です。

**買い物や散歩に出かけ、地域の行事にも参加します。**

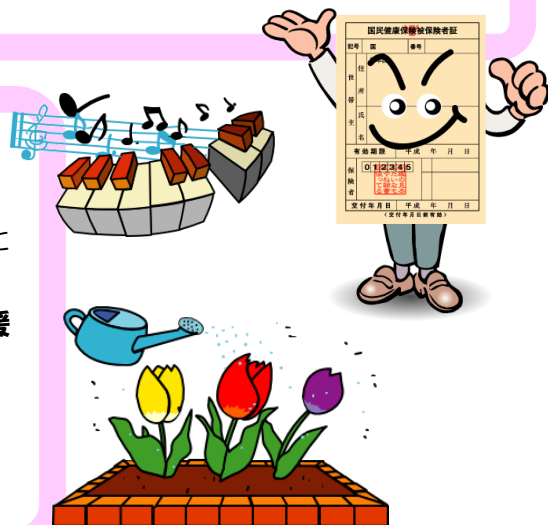

## どんなところ？

グループホームとは「くらしの場」です。

居室は個室で、今までのくらしで使っていたなじみの家具などを持ち込むことができるプライベートな空間です。

このほか、利用者とスタッフで食事の準備をするキッチン、ダイニング、ゆっくりくつろいだり、趣味活動を楽しむリビングや家庭菜園、そして浴室やトイレなどがあります。



## ご利用料金は？

介護報酬の1割負担（約27,000円/月）に下記の利用料となります。

室料	1,575円/日	
食材料費	1,365円/日	
水道光熱費	648円/日	
暖房費	108円/日	（10月～4月まで）

※ 自己負担の金額は介護度によって異なりますが、概ね月13～14万円となります。





リビング



浴室



キッチン



家庭菜園

- ・協力病院：深川第一病院
- ・協力歯科：深川第一病院歯科口腔外科
- ・協力施設：介護老人保健施設 エーデルワイス

～忘れな草 1F 平面図～  
 鉄筋コンクリート3階建  
 1ユニット9名×3ユニット 27名  
 建物の面積／1493.44㎡

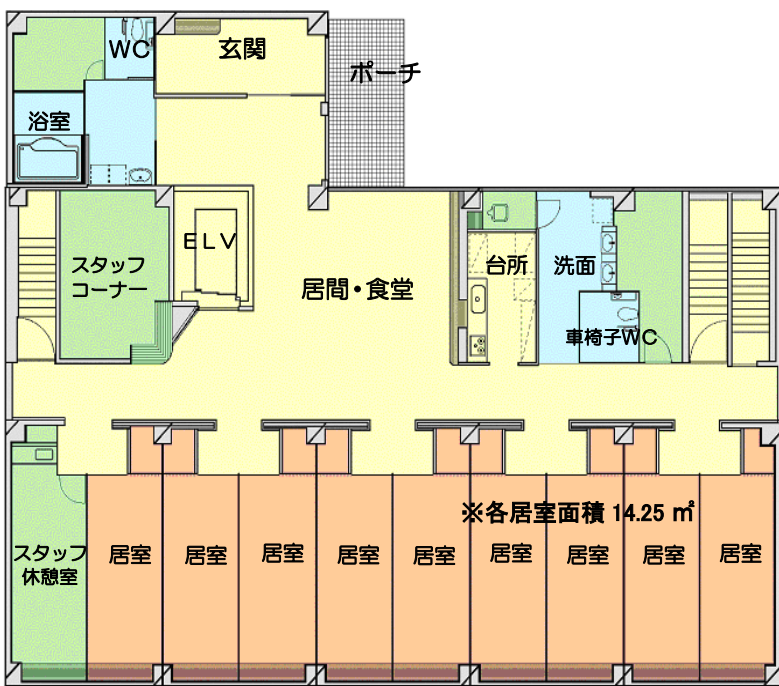

居室